

STUDIO DI FATTIBILITA'

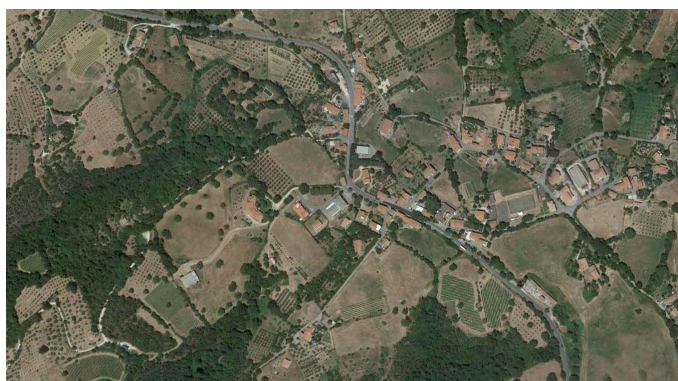

## COMUNE di SCANSANO

Provincia di GROSSETO



### "Adeguamento imhoff a servizio della Frazione di Pancole"

n° Pdl: <b>MI_FOG-DEP07_06_0136</b>	ID Progetto: <b>LA120019</b>	Elaborato: <b>S E I 02</b>
<b>Quadro economico</b>		Emissione: <b>Settembre 2020</b>
		Scala: .....

<i>Responsabile Unità Sviluppo Infrastrutture:</i> <b>Arch. Sergio ROSSI</b>	<i>Responsabile Unità Progetti Fognatura e Depurazione:</i> <b>Ing. Monica MERCURI</b>
---	---

<i>Responsabile del procedimento fase progettazione:</i> <b>Arch. Sergio ROSSI</b>	<i>Progettista :</i> <b>Ing. Monica MERCURI</b>
---	--

<i>Referente :</i> <b>P.I. Filippo MORI</b>	
--	--

<i>Collaboratori interni:</i> <b>Geom. Carla BARBI Ing. Angela DI PIETRO</b>	<i>Collaboratori esterni:</i>
---	-------------------------------

Revisione	Data revisione	Oggetto	Redatto	Rivisto	Approvato

<b>QUADRO ECONOMICO SDI PROGETTO</b>	
<b>LAVORI A MISURA, A CORPO, IN ECONOMIA</b>	
- importo dei lavori al netto della sicurezza realizzazione fognatura	€ 44.305,08
- importo dei lavori al netto della sicurezza realizzazione impianto di depurazione	€ 409.888,84
- importo per l'attuazione dei piani di sicurezza	€ 27.251,64
<b>sommano lavori a misura, a corpo, in economia ( A )</b>	<b>€ 481.445,56</b>
<b>SOMME A DISPOSIZIONE</b>	
- Forniture e/o lavori in economia previsti in progetto ed escluse dall'appalto	€ 12.000,00
- rilievi, accertamenti e indagini	€ 7.000,00
- allacciamenti ai pubblici servizi	€ 8.000,00
- accantonamento come previsto dalla Legge 50/2016 e imprevisti	€ 72.554,44
- acquisizione aree o immobili servitù	€ 30.000,00
- spese tecniche relative alla progettazione, alle necessarie attività preliminari, nonché al coordinamento della sicurezza in fase di progettazione, alle conferenze di servizi, alla direzione lavori e al coordinamento della sicurezza in fase di esecuzione, assistenza giornaliera e contabilità, assicurazione dei dipendenti	€ 70.000,00
- spese per attività di consulenza o di supporto	€ 0,00
- eventuali spese per commissioni giudicatrici	€ 0,00
- spese per pubblicità e, ove previsto, per opere artistiche	€ 0,00
- spese per accertamenti di laboratorio e verifiche tecniche previste dal capitolato speciale d'appalto, collaudo tecnico amministrativo, collaudo statico ed altri eventuali collaudi specialistici	€ 4.000,00
<b>sommano somme a disposizione ( B )</b>	<b>€ 203.554,44</b>
<b>IMPORTO (A+B)</b>	<b>€ 685.000,00</b>
<b>I.V.A ed eventuali altre imposte relative a:</b>	
- lavori a misura, a corpo, in economia	€ 105.918,02
- lavori in economia e/o forniture previsti in progetto ed esclusi dall'appalto	€ 2.640,00
- rilievi, accertamenti e indagini	€ 1.540,00
- allacciamenti ai pubblici servizi	€ 1.760,00
- accantonamento come previsto dalla Legge 50/2016, Art. 106, comma 1, lett (e)	€ 15.961,98
- acquisizione aree o immobili	€ 6.600,00
- spese tecniche relative alla progettazione, alle necessarie attività preliminari, nonché al coordinamento della sicurezza in fase di progettazione, alle conferenze di servizi, alla direzione lavori e al coordinamento della sicurezza in fase di esecuzione, assistenza giornaliera e contabilità, assicurazione dei dipendenti	€ 15.400,00
- spese per attività di consulenza o di supporto	€ 0,00
- eventuali spese per commissioni giudicatrici	€ 0,00
- spese per pubblicità e, ove previsto, per opere artistiche	€ 0,00
- spese per accertamenti di laboratorio e verifiche tecniche previste dal capitolato speciale d'appalto, collaudo tecnico amministrativo, collaudo statico ed altri eventuali collaudi specialistici	€ 880,00
<b>sommano iva ( C )</b>	<b>€ 150.700,00</b>
<b>IMPORTO COMPLESSIVO (A+B+C)</b>	<b>€ 835.700,00</b>