

STUDIO DI FATTIBILITA'

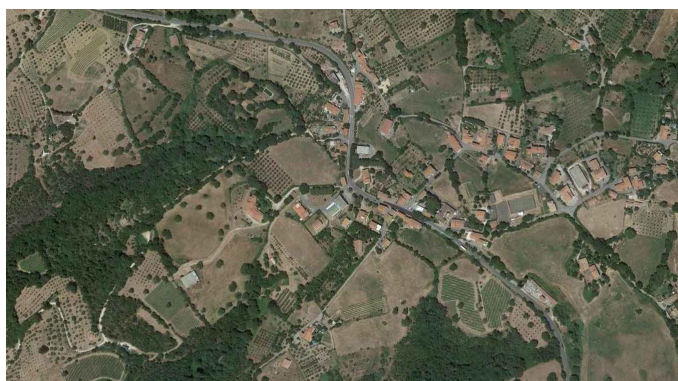

COMUNE di SCANSANO

Provincia di GROSSETO



"Adeguamento imhoff a servizio della Frazione di Pancole"

n° Pdl: MI_FOG-DEP07_06_0136	ID Progetto: LA120019	Elaborato: S T I 04
Visure catastali		Emissione: Settembre 2020
		Scala:

<i>Responsabile Unità Sviluppo Infrastrutture:</i> Arch. Sergio ROSSI	<i>Responsabile Unità Progetti Fognatura e Depurazione:</i> Ing. Monica MERCURI
<i>Responsabile del procedimento fase progettazione:</i> Arch. Sergio ROSSI	<i>Progettista :</i> Ing. Monica MERCURI
<i>Referente :</i> P.I. Filippo MORI	
<i>Collaboratori interni:</i> Geom. Carla BARBI Ing. Angela DI PIETRO	<i>Collaboratori esterni:</i>

Revisione	Data revisione	Oggetto	Redatto	Rivisto	Approvato

Visura per immobile

Situazione degli atti informatizzati al 02/09/2020

Dati della richiesta	Comune di SCANSANO (Codice: I504)
	Provincia di GROSSETO
Catasto Terreni	Foglio: 126 Particella: 239

Immobile

N.	DATI IDENTIFICATIVI			DATI CLASSAMENTO					DATI DERIVANTI DA	
	Foglio	Particella	Sub	Porz	Qualità Classe	Superficie(m ²)	Deduz	Reddito		
						ha are ca		Dominicale		Agrario
1	126	239		-	BOSCO CEDUO 3	12 40		Euro 1,28 L. 2.480	Euro 0,38 L. 744	Impianto meccanografico del 05/05/1976
Notifica					Partita					

INTESTATI

N.	DATI ANAGRAFICI	CODICE FISCALE	DIRITTI E ONERI REALI
1	ROSSI Francesco nato a ORBETELLO il 27/05/1969	RSSFNC69E27G088V*	(1) Proprieta` per 1/2
2	URSINYOVA Margareta nata in SLOVACCHIA il 20/02/1978	RSNMGR78B60Z155J*	(1) Proprieta` per 1/2
DATI DERIVANTI DA		DECRETO (DISPOSIZIONI DELLE AUTORITA') del 17/09/2019 Trascrizione in atti dal 16/10/2019 Repertorio n.: 4192 Rogante: GIUDICE DELLE ESECUZIONI Sede: GROSSETO	
Registrazione: Sede: DECRETO DI TRASFERIMENTO IMMOBILI (n. 10282.1/2019)			

Unità immobiliari n. 1

Tributi erariali: Euro 0,90

Visura telematica

* Codice Fiscale Validato in Anagrafe Tributaria

Visura per immobile

Situazione degli atti informatizzati al 24/03/2020

Dati della richiesta	Comune di SCANSANO (Codice: I504)
	Provincia di GROSSETO
Catasto Terreni	Foglio: 126 Particella: 240

Immobile

N.	DATI IDENTIFICATIVI			DATI CLASSAMENTO						DATI DERIVANTI DA		
	Foglio	Particella	Sub	Porz	Qualità Classe	Superficie(m²)		Deduz	Reddito			
						ha	are ca		Dominicale		Agrario	
1	126	240		-	SEMIN ARBOR 3	1	33	60		Euro 37,95 L. 73.480	Euro 27,60 L. 53.440	Impianto meccanografico del 05/05/1976
Notifica				Partita								

INTESTATI

N.	DATI ANAGRAFICI	CODICE FISCALE	DIRITTI E ONERI REALI
1	ROSSI Francesco nato a ORBETELLO il 27/05/1969	RSSFNC69E27G088V*	(1) Proprieta` per 1/2
2	URSINYOVA Margareta nata in SLOVACCHIA il 20/02/1978	RSNMGR78B60Z155J*	(1) Proprieta` per 1/2
DATI DERIVANTI DA		DECRETO (DISPOSIZIONI DELLE AUTORITA') del 17/09/2019 Trascrizione in atti dal 16/10/2019 Repertorio n.: 4192 Rogante: GIUDICE DELLE ESECUZIONI Sede: GROSSETO	
		Registrazione: Sede: DECRETO DI TRASFERIMENTO IMMOBILI (n. 10282.1/2019)	

Unità immobiliari n. 1

Tributi erariali: Euro 0,90

Visura telematica

* Codice Fiscale Validato in Anagrafe Tributaria