

Questa guida ti aiuta a trovare tutte le informazioni di cui hai bisogno.

1

**I codici della tua utenza** ben visibili e tutti insieme, per averli sempre a portata di mano

2

**Codice Utenza**  
È il codice identificativo dell'utenza da tenere a portata di mano per qualsiasi scambio di informazioni con AdF

3

**Codice Cliente**  
Codice identificativo del cliente, creato sulla base dei dati anagrafici e che può far riferimento anche a più codici utenza nel caso in cui il cliente sia intestatario di più contratti

4

**Contatti**  
I nostri contatti per inviare segnalazioni o richieste

5

**Indirizzo**  
È l'indirizzo di recapito della bolletta richiesto dal cliente. Può non coincidere con l'indirizzo di fornitura

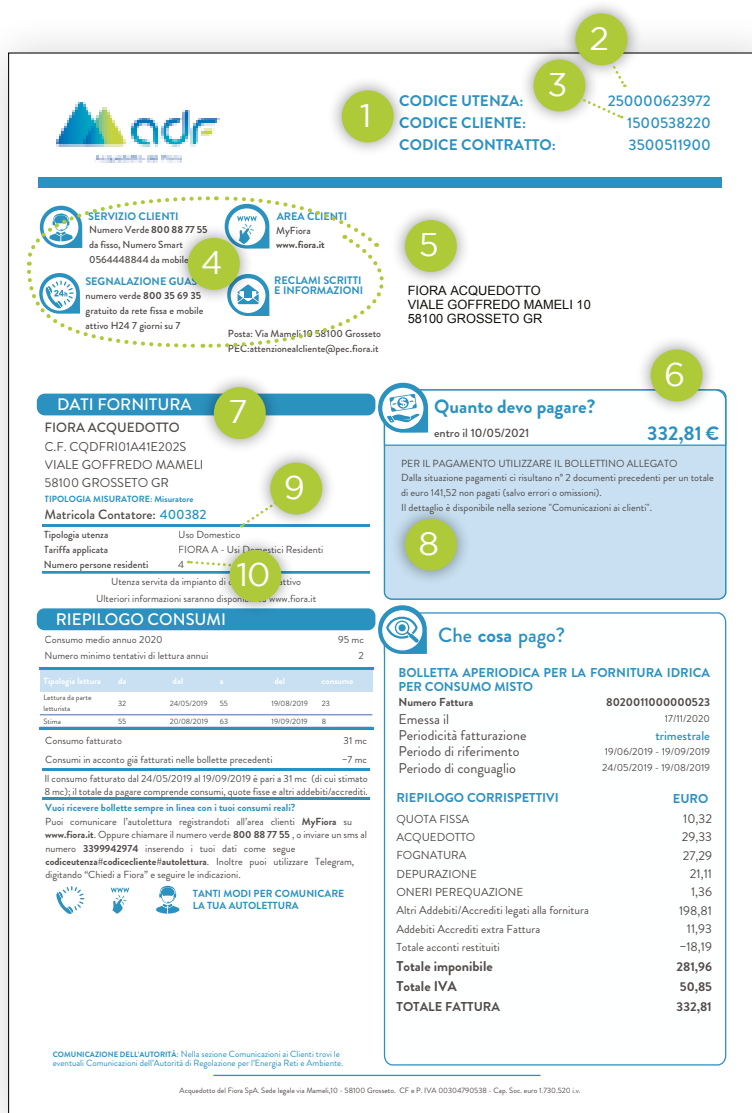

**1** CODICE UTENZA:  
CODICE CLIENTE:  
CODICE CONTRATTO:

**2** 250000623972  
1500538220  
3500511900

**3**

**4** SERVIZIO CLIENTI  
Numero Verde 800 88 77 55  
da fisso, Numero Smart  
0564448844 da mobile

AREA CLIENTI  
MyFiora  
www.fiora.it

**5** FIORA ACQUEDOTTO  
VIALE GOFFREDO MAMELI 10  
58100 GROSSETO GR

**6** Quanto devo pagare?  
entro il 10/05/2021 **332,81 €**

**7** DATI FORNITURA  
FIORA ACQUEDOTTO  
C.F. CQDFR101A41E2025  
VIALE GOFFREDO MAMELI  
58100 GROSSETO GR  
TIPOLOGIA MISURATORE: Misuratore  
Matricola Contatore: 400382

**8** PER IL PAGAMENTO UTILIZZARE IL BOLLETTINO ALLEGATO  
Dalla situazione pagamenti ci risultano n° 2 documenti precedenti per un totale di euro 141,52 non pagati (salvo errori o omissioni).  
Il dettaglio è disponibile nella sezione "Comunicazioni ai clienti".

**9** TIPOLOGIA MISURATORE: Misuratore  
Matricola Contatore: 400382

**10** Utenza servita da impianto di...

**RIEPILOGO CONSUMI**  
Consumo medio annuo 2020 95 mc  
Numero minimo tentativi di lettura annui 2

Periodo	da	del	di	del	consumo
Letture da parte	32	24/05/2019	55	19/08/2019	23
Somma	55	20/08/2019	63	19/09/2019	8

Consumo fatturato 31 mc  
Consumi in acconto già fatturati nelle bollette precedenti -7 mc

Il consumo fatturato dal 24/05/2019 al 19/09/2019 è pari a 31 mc (di cui stimato 8 mc); il totale da pagare comprende consumi, quote fisse e altri addebiti/accrediti.

Vuoi ricevere bollette sempre in linea con i tuoi consumi reali?  
Puoi comunicare l'autolettura registrandoti all'area clienti MyFiora su [www.fiora.it](http://www.fiora.it). Oppure chiamare il numero verde 800 88 77 55, o inviare un sms al numero 3399942974 inserendo i tuoi dati come segue [codiceutenza|codicecliente|autolettura](http://www.fiora.it). Inoltre puoi utilizzare Telegram, digitando "Chiedi a Fiora" e seguire le indicazioni.

TANTI MODI PER COMUNICARE  
LA TUA AUTOLETTURA

**BOLLETTA APERIODICA PER LA FORNITURA IDRICA PER CONSUMO MISTO**  
Numero Fattura **8020011000000523**  
Emessa il 17/11/2020  
Periodicità fatturazione **trimestrale**  
Periodo di riferimento 19/06/2019 - 19/09/2019  
Periodo di conguaglio 24/05/2019 - 19/08/2019

**RIEPILOGO CORRISPETTIVI**

	EURO
QUOTA FISSA	10,32
ACQUEDOTTO	29,33
FOGNATURA	27,29
DEPURAZIONE	21,11
ONERI PEREQUAZIONE	1,36
Altri Addebiti/Accrediti legati alla fornitura	198,81
Addebiti Accrediti extra Fattura	11,93
Totale acconti restituiti	-18,19
<b>Totale imponibile</b>	<b>281,96</b>
<b>Totale IVA</b>	<b>50,85</b>
<b>TOTALE FATTURA</b>	<b>332,81</b>

**CHE COSA PAGO?**  
BOLLETTA APERIODICA PER LA FORNITURA IDRICA PER CONSUMO MISTO

COMUNICAZIONE DELL'AUTORITÀ: Nella sezione Comunicazioni ai Clienti trovi le eventuali Comunicazioni dell'Autorità di Regolazione per l'Energia Reti e Ambiente.

Acquedotto del Fiora SpA, Sede legale via Mameli, 10 - 58100 Grosseto. CF e P. IVA 00304790538 - Cap. Soc. euro 1.730.520 i.o.

8

**Stato dei Pagamenti**  
Vengono indicati eventuali documenti precedenti a debito o a credito.

9

**Tipologia Utenza**  
Indica la tipologia di utenza che utilizza il servizio e a cui corrisponde una specifica tariffa

10

**Numero Residenti**  
Per le categorie contrattuali "domestico residenti", indica il numero delle persone che compongono il nucleo familiare che determina l'applicazione di tariffe specifiche. Maggiori info: <https://www.fiora.it/comunicazione-cnff.html/>

7

**Intestatario Contratto**  
L'intestatario del contratto è il soggetto (fisico o giuridico) a cui è intestata la fornitura. L'indirizzo di fornitura è l'indirizzo ove è ubicato l'immobile oggetto del servizio



11

## Dati Fattura

### Periodicità fatturazione:

È la cadenza di fatturazione stabilita nel rispetto della Delibera ARERA 655/2015/r/idr. Maggiori info:

[www.fiora.it/cadenza-difatturazione.html#AF](http://www.fiora.it/cadenza-difatturazione.html#AF)

### Periodo di riferimento:

È il periodo di fatturazione su cui vengono calcolate le quote fisse; è consequenziale bolletta per bolletta

### Periodo di conguaglio:

È il periodo che intercorre tra l'ultima lettura effettiva e la precedente

12

## Consumo Fatturato

I mc oggetto di fatturazione

13

## Consumi in acconto

I mc già fatturati per il periodo di fatturazione

14

## Riepilogo Corrispettivi

**QUOTA FISSA:** È una quota che viene addebitata indipendentemente dal consumo per coprire una parte dei costi fissi che AdF sostiene per erogare il servizio. È addebitata in ogni bolletta proporzionalmente al periodo fatturato

**ACQUEDOTTO:** Tramite il servizio di acquedotto l'acqua viene prelevata dalla fonte, trattata mediante la potabilizzazione e immessa nella rete idrica, per la distribuzione alle utenze. Il servizio è addebitato con una tariffa differenziata a seconda dei mc consumati nei diversi scaglioni di consumo

**FOGNATURA:** Tramite il servizio di fognatura le acque superficiali e le acque reflue provenienti dalle attività umane vengono raccolte e convogliate nella rete fognaria, fino al depuratore.

Il servizio è addebitato tenendo conto della quantità di acqua consumata, moltiplicando i mc per una tariffa fissa (euro/mc)

**DEPURAZIONE:** Tramite il servizio di depurazione, le acque raccolte dalla fognatura vengono trattate in appositi impianti e rese compatibili con l'ambiente per poter essere rilasciate. Il servizio è addebitato tenendo conto della quantità di acqua consumata, moltiplicando i mc per una tariffa fissa (euro/mc)

**ONERI PEREQUAZIONE:** Si tratta di addebiti che servono a compensare costi sostenuti nell'interesse generale del sistema, ad esempio per sostenere interventi di solidarietà in caso di calamità naturali o per le agevolazioni sociali. Vengono addebitati a tutti gli

utenti del servizio ad eccezione di quelli appartenenti a particolari fasce economicamente disagiate

### Altri Addebiti/Accrediti legati alla fornitura:

Si tratta di importi che esulano dal consumo, quali ad esempio spese di sospensione e/o riattivazione della fornitura, spese di sollecito, interessi di mora e altro. I singoli importi sono dettagliati nel corpo della bolletta

**Totale acconti restituiti:** Si tratta di voci che esulano dal consumo, quali ad esempio il deposito cauzionale oppure importo a credito di una bolletta precedente che viene compensato



**CODICE UTENZA:** 250000623972  
**CODICE CLIENTE:** 1500538220  
**CODICE CONTRATTO:** 3500511900

**SERVIZIO CLIENTI**  
Numero Verde 800 88 77 55  
da fisso, Numero Smart  
0564448844 da mobile ed estero

**AREA CLIENTI**  
MyFiora  
[www.fiora.it](http://www.fiora.it)

**SEGNALAZIONE GUASTI**  
numero verde 800 35 69 35  
gratuito da rete fissa e mobile  
attivo H24 7 giorni su 7

**RECLAMI SCRITTI E INFORMAZIONI**

FIORA ACQUEDOTTO  
VIALE GOFFREDO MAMELI 10  
58100 GROSSETO GR

Posta: Via Mamei 10 58100 Grosseto  
PEC: [cattenealcliente@pec.fiora.it](mailto:cattenealcliente@pec.fiora.it)

**DATI FORNITURA**  
FIORA ACQUEDOTTO  
C.F. CQDFR101A4I2025  
VIALE GOFFREDO MAMELI  
58100 GROSSETO GR  
TIPOLOGIA MISURATORE: Misuratore  
Matricola Contatore: 400382

Tipologia utenza: Uto Domestico  
Tariffa applicata: FIORA - Usi Domestici Residenti  
Numero persone residenti: 4

Utenza servita da impianto di depurazione attivo  
Ulteriori informazioni saranno disponibili su [www.fiora.it](http://www.fiora.it)

**RIEPILOGO CONSUMI**  
Consumo medio annuo 2020: 95 mc  
Numero minimo tentativi di lettura annui: 2

Leggenda	da	del	del	consumo	
Letture da parte	32	24/05/2019	55	19/08/2019	23
Stime	55	20/08/2019	63	19/09/2019	8
Consumo fatturato					31 mc
Consumi in acconto già fatturati nelle bollette precedenti					-7 mc

Il consumo fatturato dal 24/05/2019 al 19/09/2019 è pari a 31 mc (di cui stimato 8 mc); il totale da pagare comprende consumi, quote fisse e altri addebiti/accrediti.

Vuoi ricevere bollette sempre in linea con i tuoi consumi reali?  
Puoi comunicare l'autolettura registrandoti all'area clienti MyFiora su [www.fiora.it](http://www.fiora.it). Oppure chiamare il numero verde 800 88 77 55, o inviare un sms al numero 3399942974 inserendo i tuoi dati come segue [www.fiora.it](http://www.fiora.it)  
codiceutenza#codicecliente#autolettura. Inoltre puoi utilizzare Telegram, digitando "Chiedi a Fiora" e seguire le indicazioni.

**TANTI MODI PER COMUNICARE LA TUA AUTOLETTURA**

**COMUNICAZIONE DELL'AUTORITÀ:** Nella sezione Comunicazioni ai Clienti trovi le eventuali Comunicazioni dell'Autorità di Regolazione per l'Energia Reti e Ambiente.

Acquedotto del Fiora SpA. Sede legale via Mamei,10 - 58100 Grosseto. CF e P. IVA 00304790538 - Cap. Soc. euro 1.730.520 i.v.

**11** Quanto devo pagare?  
entro il 10/05/2021 **332,81 €**

PER IL PAGAMENTO UTILIZZARE IL BOLLETTINO ALLEGATO  
Dalla situazione pagamenti ci risultano n° 2 documenti precedenti per un totale di euro 141,52 non pagati (salvo errori o omissioni).  
Il dettaglio è disponibile nella sezione "Comunicazioni ai clienti".

**12** Che cosa pago?

**BOLLETTA APERIODICA PER LA FORNITURA IDRICA PER CONSUMO MISTO**

Numero Fattura: 8020011000000523  
Emessa il: 17/11/2020  
Periodicità fatturazione: trimestrale  
Periodo di riferimento: 19/06/2019 - 19/09/2019  
Periodo di conguaglio: 24/05/2019 - 19/08/2019

**14** RIEPILOGO CORRISPETTIVI EURO

QUOTA FISSA	10,32
ACQUEDOTTO	29,33
FOGNATURA	27,29
DEPURAZIONE	21,11
ONERI PEREQUAZIONE	1,36
Altri Addebiti/Accrediti legati alla fornitura	198,81
Addebiti Accrediti extra Fattura	11,93
Totale acconti restituiti	-18,19
<b>Totale imponibile</b>	<b>281,96</b>
<b>Totale IVA</b>	<b>50,85</b>
<b>TOTALE FATTURA</b>	<b>332,81</b>



15

## Andamento dei consumi effettivi

Analisi dei consumi che permette di tenere sotto controllo il loro andamento e di applicare in modo consapevole il risparmio idrico

16

## Note consumi

Ogni bolletta ci darà l'occasione per inviare messaggi utili e segnalare eventuali anomalie nei consumi

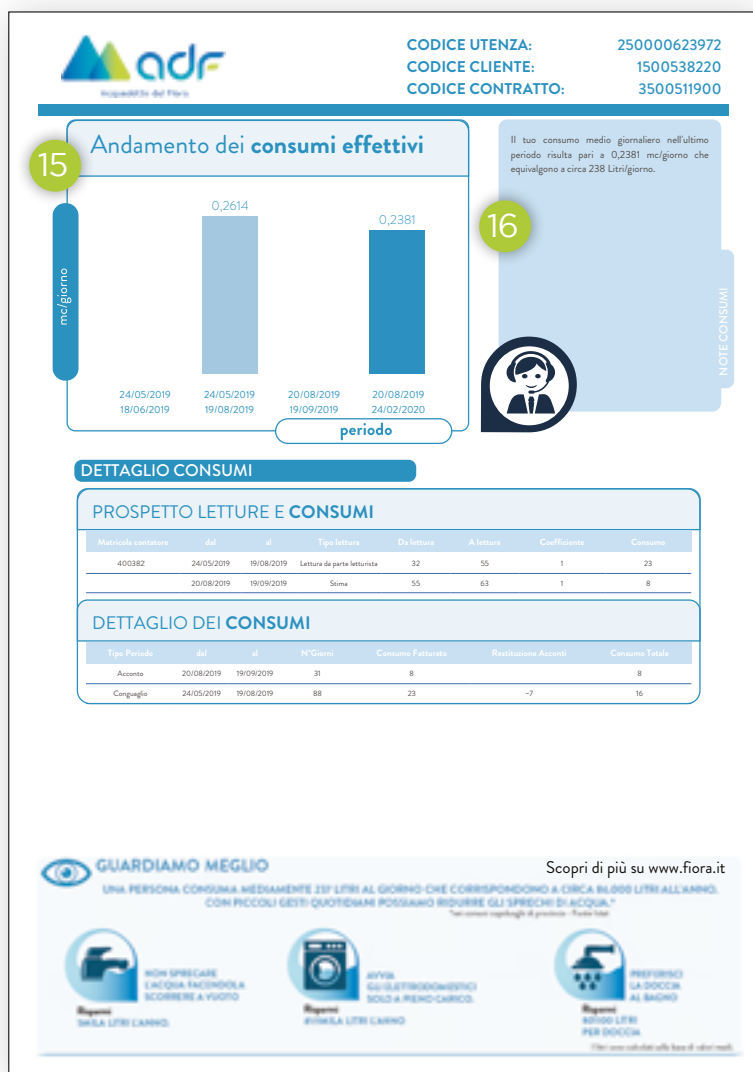

17

## Quota Fissa

Dettaglio della quota fissa calcolato sulla base della categoria d'uso, dei giorni fatturati e del numero di concessioni servite dallo stesso contatore a partire dal giorno successivo della fattura precedente

18

## Acquedotto

Dettaglio delle quote di acquedotto determinato sulla base della categoria d'uso, dei consumi e ai giorni fatturati. Vuoi sapere come funziona il calcolo del consumo? Clicca qui

<https://www.fiora.it/faq-bolletta.html#AF>

19

## Fognatura

Importo calcolato sulla base della tariffa fognatura moltiplicata per i mc fatturati in bolletta, dovuto per lo scarico in fognatura pubblica

20

## Depurazione

Importo determinato moltiplicando i mc fatturati nella bolletta con la tariffa depurazione

21

## Oneri perequazione

**Oneri Perequazione UI1:** contributo per le zone colpite da eventi sismici istituito dall'AEEGSI (già AEEG) con delibera 16/01/13 n° 6 Oneri Perequazione

**Oneri Perequazione UI2:** contributo destinato alla promozione della qualità tecnica istituito da ARERA con delibera 918/2017/R/IDR

**Oneri Perequazione UI3:** contributo destinato alla copertura degli oneri connessi alla tutela delle utenze domestiche economicamente disagiate istituito da ARERA con delibera 918/2017/R/IDR

**Oneri Perequazione UI4:** contributo destinato all'alimentazione e copertura dei costi di gestione del Fondo di garanzia delle opere idriche di cui all'art. 58 della legge 221/2015, istituito da Arera con delibera 580/2019/R/Idr

### QUADRO DI DETTAGLIO

17	QUOTA FISSA	dal	al	Prezzo Unitario	Q.tà	COD. iva	TOTALE IMPORTO
	Quota Fissa Acquedotto Domestico Residente Saldo	19/06/2019	19/09/2019	23,9247360 €/anno	93 giorni	1G	€ 10,32
	Quota Fissa Fognatura Domestico Residente Saldo	19/06/2019	19/09/2019	9,3265900 €/anno	93 giorni	1G	
	Quota Fissa Depurazione Domestico Residente Saldo	19/06/2019	19/09/2019	7,2996690 €/anno	93 giorni	1G	
18	ACQUEDOTTO	dal	al	Prezzo Unitario	Q.tà	COD. iva	TOTALE IMPORTO
	Tariffa Acqua Agevolata Domestico Residente Saldo	24/05/2019	19/08/2019	0,7715980 €/mc	18 mc	1G	€ 29,33
	Tariffa Acqua Agevolata Domestico Residente Acconto	20/08/2019	19/09/2019	0,7715980 €/mc	6 mc	1G	
	Tariffa Acqua Base Domestico Residente Saldo	24/05/2019	19/08/2019	1,5431970 €/mc	5 mc	1G	
	Tariffa Acqua Base Domestico Residente Acconto	20/08/2019	19/09/2019	1,5431970 €/mc	2 mc	1G	
19	FOGNATURA	dal	al	Prezzo Unitario	Q.tà	COD. iva	TOTALE IMPORTO
	Quota Consumo Fognatura Saldo	24/05/2019	19/08/2019	0,8802340 €/mc	23 mc	1G	€ 27,29
	Quota Consumo Fognatura Acconto	20/08/2019	19/09/2019	0,8802340 €/mc	8 mc	1G	
20	DEPURAZIONE	dal	al	Prezzo Unitario	Q.tà	COD. iva	TOTALE IMPORTO
	Quota Consumo Depurazione Saldo	24/05/2019	19/08/2019	0,6807250 €/mc	23 mc	1G	€ 21,11
	Quota Consumo Depurazione Acconto	20/08/2019	19/09/2019	0,6807250 €/mc	8 mc	1G	
21	ONERI PEREQUAZIONE	dal	al	Prezzo Unitario	Q.tà	COD. iva	TOTALE IMPORTO
	Oneri Perequazione UI1 Acquedotto Saldo	24/05/2019	19/08/2019	0,0040000 €/mc	23 mc	1G	€ 1,36
	Oneri Perequazione UI1 Acquedotto Acconto	20/08/2019	19/09/2019	0,0040000 €/mc	8 mc	1G	
	Oneri Perequazione UI1 Depurazione Saldo	24/05/2019	19/08/2019	0,0040000 €/mc	23 mc	1G	
	Oneri Perequazione UI1 Depurazione Acconto	20/08/2019	19/09/2019	0,0040000 €/mc	8 mc	1G	
	Oneri Perequazione UI1 Fognatura Saldo	24/05/2019	19/08/2019	0,0040000 €/mc	23 mc	1G	
	Oneri Perequazione UI1 Fognatura Acconto	20/08/2019	19/09/2019	0,0040000 €/mc	8 mc	1G	
	Oneri Perequazione UI2 Acquedotto Saldo	24/05/2019	19/08/2019	0,0090000 €/mc	23 mc	1G	
	Oneri Perequazione UI2 Acquedotto Acconto	20/08/2019	19/09/2019	0,0090000 €/mc	8 mc	1G	
	Oneri Perequazione UI2 Depurazione Saldo	24/05/2019	19/08/2019	0,0090000 €/mc	23 mc	1G	
	Oneri Perequazione UI2 Depurazione Acconto	20/08/2019	19/09/2019	0,0090000 €/mc	8 mc	1G	
	Oneri Perequazione UI2 Fognatura Saldo	24/05/2019	19/08/2019	0,0090000 €/mc	23 mc	1G	
	Oneri Perequazione UI2 Fognatura Acconto	20/08/2019	19/09/2019	0,0090000 €/mc	8 mc	1G	
	Oneri Perequazione UI3 Acquedotto Saldo	24/05/2019	19/08/2019	0,0050000 €/mc	23 mc	1G	
	Oneri Perequazione UI3 Acquedotto Acconto	20/08/2019	19/09/2019	0,0050000 €/mc	8 mc	1G	
22	ALTRI ADDEBITI/ACCREDITI LEGATI ALLA FORNITURA	dal	al	Prezzo Unitario	Q.tà	COD. iva	TOTALE IMPORTO
	Spese postali ed oneri sollecito Racc.AR	01/08/2019	31/08/2019	11,3200000	2T		€ 198,81
	SPESE SOSPENSIONE UTENZA PER MOROSITÀ	01/08/2019	31/08/2019	93,7200000	2T		
	SPESE RIATTIVAZIONE UTENZA	01/08/2019	31/08/2019	93,7200000	2T		

Pagina 3 di 8

22

## Altre Spese

### Spese postali ed oneri sollecito Racc.AR Fuori ciclo:

Spese addebitate per recupero costi di invio sollecito

### SPESE SOSPENSIONE UTENZA PER MOROSITÀ Fuori ciclo:

Spese addebitate per la sospensione utenza con sigillo del misuratore (che avviene nel caso persista la morosità dopo il ricevimento del sollecito di pagamento)

### SPESE RIATTIVAZIONE UTENZA Fuori ciclo:

Spese addebitate per riattivare l'utenza precedentemente sospesa



23

## Restituzione Acconti

Voci riguardanti la restituzione degli importi fatturati in acconto nelle bollette precedentemente emesse

24

## Modalità di pagamento

Riepilogo delle diverse modalità di pagamento della bolletta. Maggiori info:

<https://www.fiora.it/modalita-di-pagamento.html#AF>

Addebito mora (normale)	01/08/2019	31/08/2019	0,0500000	9A	TOTALE IMPORTO
<b>ADDEBITI ACCREDITI EXTRA</b>	dal	al	Prezzo Unitario	Q.tà	COD. iva
FATTURA					
Richiesta Deposito Cauzionale			11,9300000		00
					€ 11,93
<b>23 RESTITUZIONE ACCONTI</b>	dal	al	Importo	Q.tà	COD. iva
Acconti acquistato	24/05/2019	18/06/2019	-6,95		1G
Acconti fatturazione	24/05/2019	18/06/2019	-6,16		1G
Acconti depurazione	24/05/2019	18/06/2019	-4,77		1G
Acconti oneri perequazione	24/05/2019	18/06/2019	-0,31		1G
					€ -18,19
Totale Servizio Integrato					281,96
<b>COD. iva</b>	<b>Descrizione</b>	<b>Aliquota</b>	<b>Imponibile</b>	<b>Imposta Euro</b>	<b>TOTALE IMPORTO</b>
00	Fuori Campo vendita	0	11,93	0,00	€ 50,85
1G	Soggetti IVA 10%	10	71,22	7,12	
2T	Soggetti IVA 22%	22	198,76	43,73	
9A	IVA vend. Escluso art. 15 DPR 633/72	0	0,05	0,00	
<b>TOTALE FATTURA</b>					<b>332,81</b>
<b>TOTALE DA PAGARE</b>					<b>332,81</b>



### COMUNICAZIONE AI CLIENTI

#### 24

#### Modalità di Pagamento



**DOMICILIAZIONE BANCARIA O POSTALE**  
Attivando la domiciliazione tramite la propria banca, Poste Italiane, ADF Point, Call Center o MyFiora si avrà restituito il deposito cauzionale versato.



**ONLINE**  
Tramite l'Area Clienti o dalla nostra APP MyFiora (con carta di credito e Postepay), oppure con CBILL accedendo al proprio Home Banking.



**BOLLETTINO POSTALE PREPAGATO**  
Presso tutti gli uffici postali tramite il bollettino allegato alla presente bolletta.



**RICEVITORE LOTTOMATICA E SISAL**  
È possibile pagare la Bolletta presso le ricevitorie del lotto, tabaccherie e bar sul territorio nazionale abilitate al servizio, utilizzando contanti, carte PagoBancomat o le carte prepagate Lottomatematici. Sono consentiti pagamenti per un importo massimo di 1500 Euro.



**CASSA AUTOMATICA E POS**  
Tramite POS presso tutti gli ADF Point.



**COOP**  
Verifica prima se il punto vendita è abilitato al servizio ed il costo del servizio.



**BONIFICO BANCARIO O POSTALE**  
Tramite bonifico bancario telematico MyBank, utilizzando le credenziali del proprio Home Banking. È possibile pagare con MyBank registrandosi all'Area Clienti MyFiora.



**Attivando la Domiciliazione Bancaria o Postale ti sarà restituito il deposito cauzionale, a suo tempo versato, con i relativi interessi maturati.**

**Fatturazione elettronica**  
Questo documento riporta i dati fiscali contenuti nella fattura elettronica originale che abbiamo trasmesso tramite Sistema di Interscambio (Decreto del Ministero dell'Economia e delle Finanze 07/03/2008). La fattura elettronica originale è disponibile nella tua area riservata sul sito web di Agenzia delle Entrate.

**Qualità dell'acqua e del servizio**  
Sul sito [www.fiora.it](http://www.fiora.it) potrete avere informazioni relativamente alla composizione analitica dell'acqua.

**Segnalazione guasti**  
Il pronto intervento per segnalazione disservizi, irregolarità o interruzione nella fornitura è gratuito da rete fissa e mobile ed attivo 24 ore su 24 tutti i giorni dell'anno.

**Morosità**  
Dal 1 gennaio 2020 è entrata in vigore la Delibera ARERA n. 311/2019/R/ide con la quale sono state definite le direttive per il contenimento e la gestione della morosità nel servizio idrico integrato. La bolletta deve essere pagata integralmente entro la data di scadenza. Se l'utente non provvede al pagamento entro tale data, decorsi 10 giorni solari dalla scadenza, in base alla delibera sopra richiamata, il Gestore avvierà le comunicazioni e le azioni per il recupero del credito che, in base alla tipologia di utenza e nell'ambito di un percorso temporale definito, possono causare - qualora la morosità persista - la limitazione del flusso idrico, la sospensione dell'erogazione, la disattivazione dell'utenza con rimozione del contatore e cessazione del contratto di fornitura. In tale ultima fattispecie, oltre al pagamento degli importi dovuti, l'utente è tenuto a stipulare un nuovo contratto con il Gestore. Le azioni per il recupero del credito comportano, di norma, l'addebito agli utenti interessati di costi ed interessi di mora nei limiti stabiliti dall'ARERA e previsti dalla normativa vigente, come peraltro disciplinato nel Regolamento di utenza. Per ulteriori informazioni è possibile consultare il sito [www.fiora.it](http://www.fiora.it). Si informa che il Regolamento del SII e la Carta del SII sono scaricabili dal sito internet aziendale, possono essere richiesti tramite il call center servizio commerciale oppure possono essere ritirati agli sportelli commerciali.

**Termini di pagamento e interessi moratori**  
L'importo della bolletta dovrà essere pagato entro la data di scadenza indicata. L'utenza sarà considerata morosa dal giorno successivo alla scadenza della bolletta e verranno applicati interessi di mora così come previsti dal vigente Regolamento del SII. Si precisa che tali comunicazioni potranno subire aggiornamenti.



(415)809999002555(8020)1206001009380604703802033281

**Importo Euro 332,81**

Acquedotto del Fiora S.p.A. Sede legale via Marelli,10 - 58100 Grosseto. CF e P. IVA 00304790538 - Cap. Soc. euro 1.730.520 i.u.

Pagina 4 di 8



ACQUEDOTTO DEL FIORA S.p.A. Numero d'iscrizione e Codice fiscale 00304790538 (P.IVA) già iscritta al n.10.029 • [www.fiora.it](http://www.fiora.it)